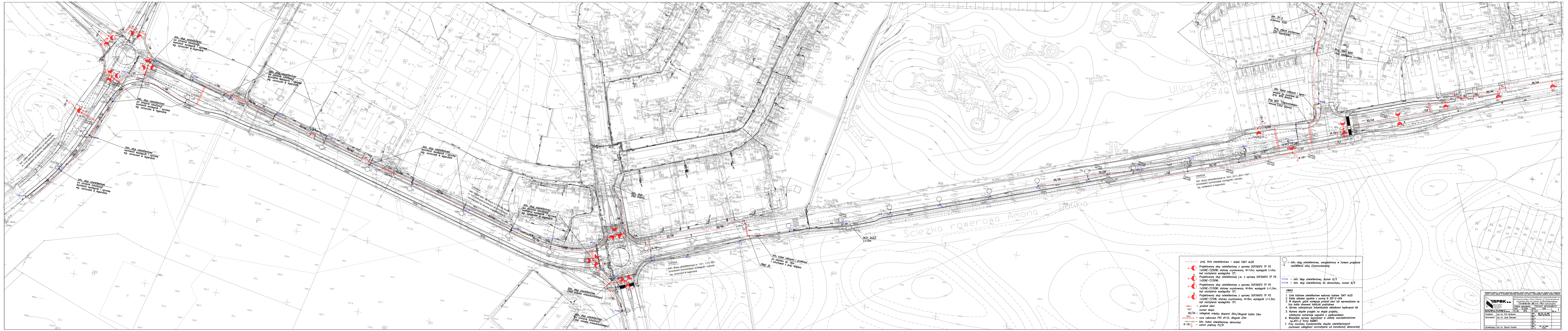

- - - proj. linia oświetleniowa – kabel YAKY 4x35

Projektowany słup oświetleniowy z oprawą SGP340FG TP P5 1xSON(–T)250W; stalowy ocynkowany, H=12m; wysięgnik L=2m; kąt nachylenia wysięgnika 15°;

A Projektowany słup oświetleniowy j.w. z oprawą SGP340FG TP P5 1xSON(–T)150W;

C Projektowany słup oświetleniowy z oprawą SGP340FG TP P5 1xSON(–T)150W; stalowy ocynkowany, H=9m; wysięgnik L=1,5m; kąt nachylenia wysięgnika 15°;

D Projektowany słup oświetleniowy z oprawą SGP340FG TP P5 1xSON(–T)70W; stalowy ocynkowany, H=9m; wysięgnik L=1,5m; kąt nachylenia wysięgnika 15°;

– podział sieci

14/1 numer słupa

30/34 – odległość między słupami 30m/długość kabla 34m

23m – rura osłonowa PVC ø110, długość 23m

– istn. kabel oświetleniowy demontaż

R<10Ω – uziom prętowy P2/8

○ – istn. słup oświetleniowy, uwzględniony w nowym projekcie oświetlenia ulicy Chwarznieńskiej

istn.6/3○ – istn. słup oświetleniowy, numer 6/3

istn.6/3ø – istn. słup oświetleniowy do demontażu, numer 6/3

UWAGI

1. Linie kablowe oświetleniowe wykonać kablem YAKY 4x35
2. Kable układać zgodnie z normą N SEP–E–004
3. W słupach, gdzie następuje podział sieci lub wprowadzane są trzy kable stosować tabliczki podziałowe
4. Oprawy zabezpieczyć indywidualnie wkładkami topikowymi 6A
5. Numery słupów przyjęto na etapie projektu, ostateczną numerację uzgodnić z użytkownikiem
6. Wszystkie oprawy wyposażyć w układy oszczędnościowe np.APC–2 firmy RABBIT.
7. Przy montażu fundamentów słupów oświetleniowych zachować odległości normatywne od kanalizacji deszczowej

Rozwiązania zawarte w niniejszym opracowaniu podlegają ochronie prawa autorskiego i mogą być powielane oraz udostępniane osobom trzecim jedynie na podstawie pisemnego zezwolenia w/w Biura z zastrzeżeniem wszelkich skutków prawnych.

BPBK s.a.
Biuro Projektów Budownictwa Komunalnego spółka akcyjna w Gdańsku
80-237 Gdańsk, ul. Jana Uphagena 27
tel.(0 58) 341-40-11; fax (0 58) 341-89-46

Rozbudowa ul.Chwarznieńskiej wraz z jej przedłużeniem do ul.Chwaszczyńskiej w Gdyni. Odcinek I: ul. Chwarznieńska-odc. od granicy lasu do zakrętu ul.Glerdzlejewskiego
Oświetlenie uliczne. Plan sytuacyjny

Stadium opracowania:	PROJEKT WYKONAWCZY		
Data: 02.2009	Skala: 1:500	Rys nr 1	
Nr zlec: 9632	Nr arch:		

Projektant:	mgr inż. Piotr Burkhardt	specj. sieci, inst. i urz. elektr. upr. nr POM/0148/POOE/06	
Opracowanie:	mgr inż. Jacek Żbikowski	specj. upr. nr –	
	–	specj. upr. nr –	
	–	specj. upr. nr –	
Sprawdzający:	mgr inż. Ryszard Kusiński	specj. inst. i urz. elektr. upr. nr 191/63	